MARVEL
ANT-MAN
LOS ORÍGENES
PODER MINÚSCULO

MARVEL

ANT-MAN

LOS ORÍGENES

PODER MINÚSCULO

TEXTO DE **Andy Schmidt**
ILUSTRACIONES DE **Ario Anindito, Ekaterina Myshalova y Olga Lepaeva**

MARVEL

© 2018 MARVEL
Todos los derechos reservados
Publicado en España por Editorial Planeta, S.A., 2018
Avda. Diagonal, 662-664, 08034 Barcelona (España)
www.planetadelibrosinfantilyjuvenil.com
www.planetadelibros.com
Primera edición: julio de 2018
ISBN: 978-84-16914-35-7
Depósito legal: B. 13.921-2018
Impreso en España

No se permite la reproducción total o parcial de este libro, ni su incorporación a un sistema informático, ni su transmisión en cualquier forma o por cualquier medio, sea éste electrónico, mecánico, por fotocopia, por grabación u otros métodos, sin el permiso previo y por escrito del editor. La infracción de los derechos mencionados puede ser constitutiva de delito contra la propiedad intelectual (Art. 270 y siguientes del Código Penal). Diríjase a CEDRO (Centro Español de Derechos Reprográficos) si necesita fotocopiar o escanear algún fragmento de esta obra. Puede contactar con CEDRO a través de la web www.conlicencia.com o por teléfono en el 91 702 19 70 / 93 272 04 47.

HANK PYM era un científico brillante a quien siempre le había fascinado el mundo de los insectos, especialmente el de las hormigas. Durante su investigación descubrió la partícula Pym, que tenía el poder de encoger todo lo que tocaba.

A Hank se le ocurrió una idea. Usar la partícula Pym para confeccionar un traje especial. Cuando se lo ponía, podía encogerse hasta el tamaño de una hormiga. ¡Incluso podía comunicarse con ellas! Al final, Hank acabó reuniendo...

... ¡SU PROPIO
EJÉRCITO
DE HORMIGAS!

Además de la capacidad para encogerse y comunicarse con ellas, el traje también proporcionaba a Hank la fuerza de una hormiga, por lo que podía cargar, empujar, tirar y golpear objetos con una fuerza equivalente a 150 veces su tamaño normal.

Los villanos empezaron a oír rumores acerca del traje de Hank y quisieron arrebatárselo. ¡Hank no pensaba permitirlo! Empezó a usar el traje para combatir el mal, y así es como comenzó a ser conocido como el superhéroe

ANT-MAN.

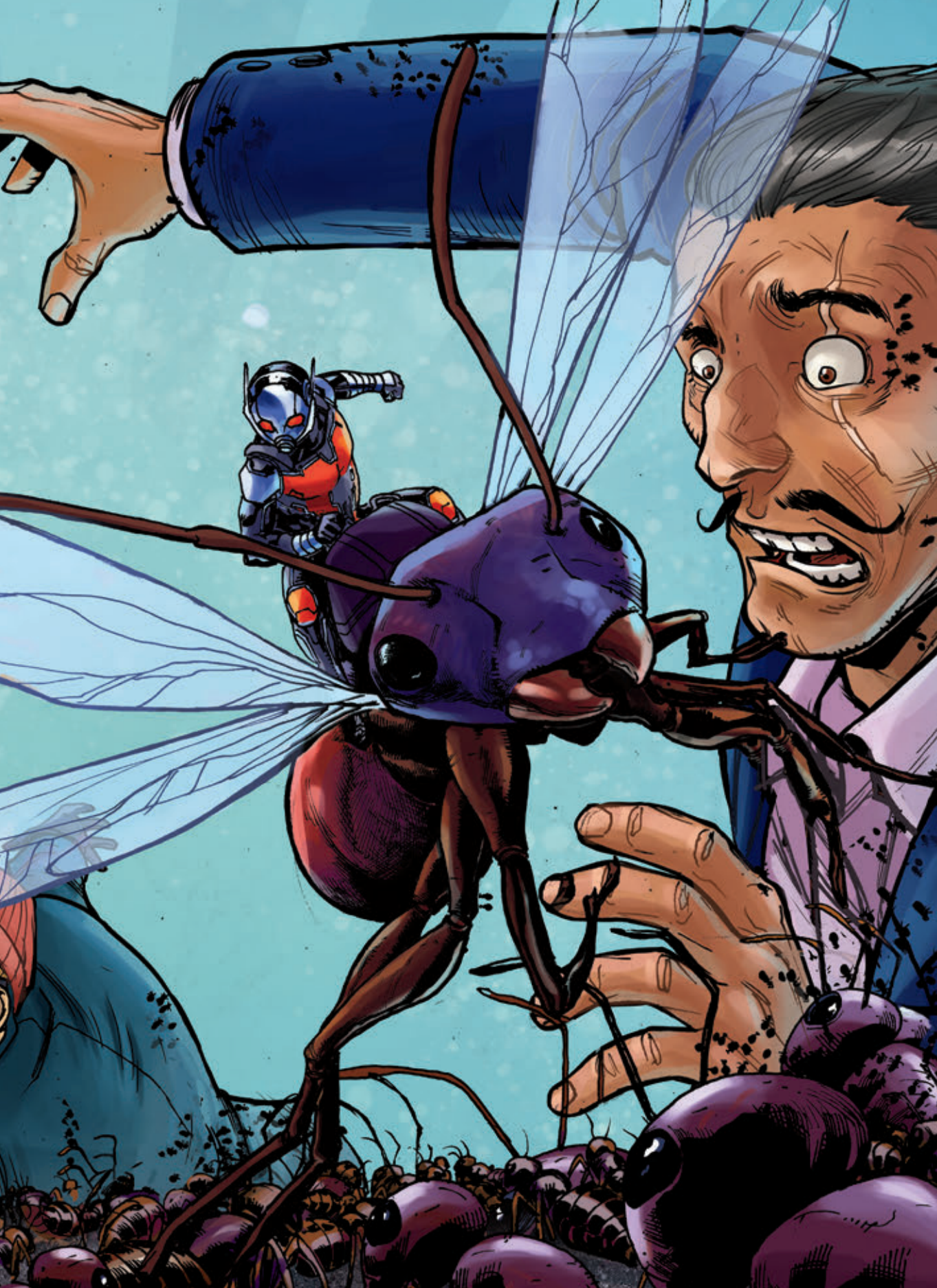

Durante muchos años, Hank fue científico y superhéroe a la vez. Trabajaba todo el día en el laboratorio y, por la noche, se convertía en héroe, por lo que acababa muy cansado. Su hija, Hope Van Dyne, estaba muy preocupada. Sabía que tenía que ayudar a su padre.

Hope era consciente de que Hank no podría ser Ant-Man para siempre, pero el mundo lo necesitaba. Y Hope conocía a la persona perfecta para ello: ¡Scott Lang! Scott era un experto en electrónica a quien Hank había tomado bajo su tutela. Hope siempre encontraba a Scott trasteando en el laboratorio.

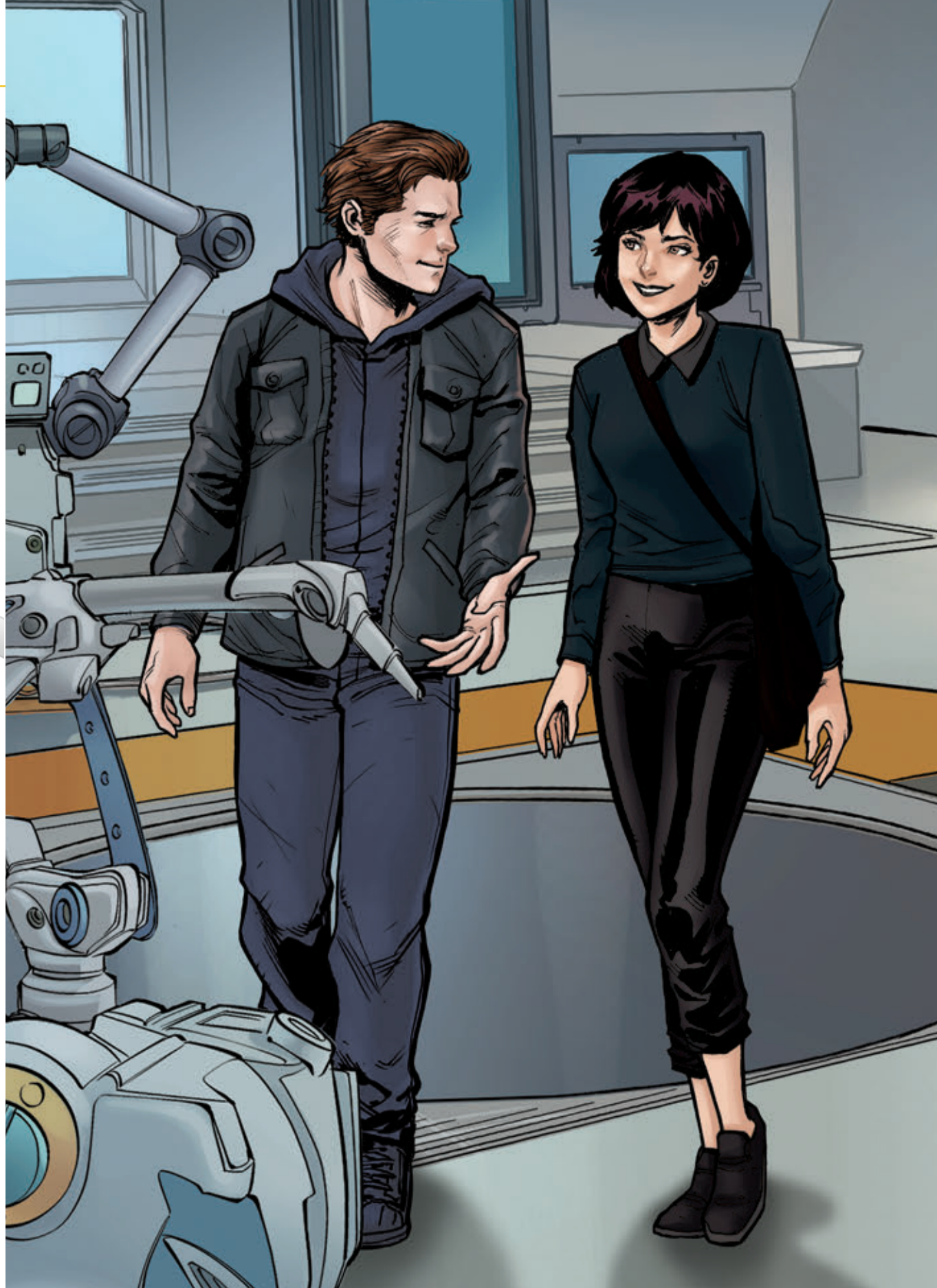

Hope le explicó su plan y, juntos, fueron a ver a Hank para darle la buena noticia. Al final, Hank aceptó la propuesta de su hija. Ant-Man tenía que continuar con su labor, y así sería gracias a Scott.

Sin embargo, Scott no las tenía todas consigo. No estaba seguro de poder hacerlo solo.

Hank sonrió. Scott no estaría solo. Hank había estado trabajando en un traje para Hope. Por fin había llegado la hora. Ese día, Scott Lang y Hope Van Dyne se convirtieron en...

¡ANT-MAN Y
LA AVISPA!