¿DÓNDE ESTÁ
EL
WOOKIEE?

STAR WARS™ ¿DÓNDE ESTÁ EL WOOKIEE?

Ilustraciones de Ulises Farinas
Color de Ryan Hill
Escrito por Katrina Pallant
Diseño de Richie Hull

© & TM 2016 LUCASFILM LTD.
Todos los derechos reservados. Usado bajo autorización.
Derechos exclusivos para la edición en castellano reservados para España:
Editorial Planeta, S. A., 2016
Avda. Diagonal, 662-664, 08034 Barcelona (España)
www.planetadelibrosinfantilyjuvenil.com
www.planetadelibros.com
Primera edición: octubre de 2016
ISBN: 978-84-08-16124-0
Depósito legal: B. 14.834-2016
Impreso en España

No se permite la reproducción total o parcial de este libro, ni su incorporación a un sistema informático, ni su transmisión en cualquier forma o por cualquier medio, sea éste electrónico, mecánico, por fotocopia, por grabación u otros métodos, sin el permiso previo y por escrito del editor. La infracción de los derechos mencionados puede ser constitutiva de delito contra la propiedad intelectual (Art. 270 y siguientes del Código Penal).
Diríjase a CEDRO (Centro Español de Derechos Reprográficos) si necesita fotocopiar o escanear algún fragmento de esta obra. Puede contactar con CEDRO a través de la web www.conlicencia.com o por teléfono en el 91 702 19 70 / 93 272 04 47.

Planeta Junior

SE BUSCA

POR CRÍMENES CONTRA EL IMPERIO

VIVO
O MUERTO

RECOMPENSA
25.000 ₹

CHEWBACCA

Este rebelde es el premio gordo. A pesar de su imponente altura y de su olor característico, es un experto en evitar ser capturado.

HAN SOLO

Este encantador traficante es muy conocido por su actividad criminal, siempre a la par de su enorme copiloto. Allí donde esté Chewie, Han no andará muy lejos.

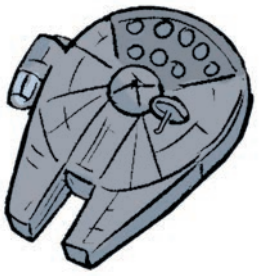

HALCÓN MILENARIO

Esta famosa nave de carga, hogar de Han y Chewie, pocas veces está atracada y es veloz como un rayo. Si no está surcando el hiperespacio, podrías ser capaz de localizarla.

GREEDO

Arrogante y de muy mal carácter, este infortunado rodiano nunca fue el cazarrecompensas más hábil. A Chewie no le debería costar demasiado esquivar a este tipo.

BOBA FETT

El cazarrecompensas más despiadado del universo anda tras la pista de Chewie. No será fácil arrebatarle la recompensa.

¡QUE COMIENCE LA BÚSQUEDA!

Encuentra a estos personajes en todas las localizaciones.

DENGAR

A este corelliano se le tiene en una alta consideración por su excelente trayectoria como cazador. Presta atención tanto a su turbante como a su armadura niquelada.

BOSSK

Este feroz guerrero y cazador es famoso y temido por sus logros en las Guerras Clon. Usa un enorme rifle mortero que dispara rayos de gran impacto.

ZUCKUSS

Este insectoide procede del planeta Gand. No te gustaría toparte cara a cara con este hábil cazarrecompensas.

4-LOM

Este antiguo droide de protocolo, a menudo contratado por el Imperio Galáctico, es un experto en perseguir cualquier actividad rebelde.

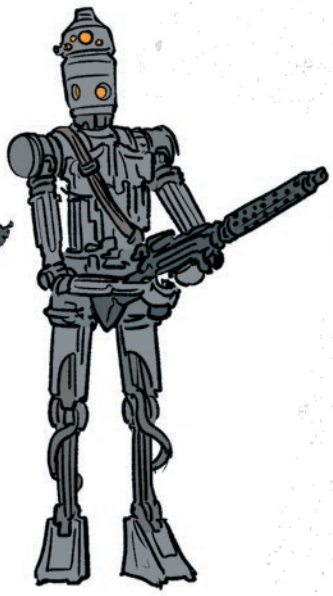

IG-88

Este cazarrecompensas había sido anteriormente un droide asesino de la serie IG. Presta atención a estos sensores porque este droide es una temible competencia.

LOCALIZACIONES

¡Busca a Chewie por toda la galaxia!

Hay una considerable recompensa por la cabeza de Chewie. Este Wookiee, que rara vez está lejos de Han Solo, su compañero de fechorías, ha evitado que lo capturen en múltiples ocasiones. Contar con el *Halcón Milenario*, el carguero más veloz de la galaxia, sin duda les ha facilitado las cosas cuando han tenido que huir.

¿Eres capaz de encontrar a este peludo criminal antes de que lo hagan los experimentados cazarrecompensas? Estas son las localizaciones donde Chewie se ha ocultado.

MERCADO JAWA

HOTH

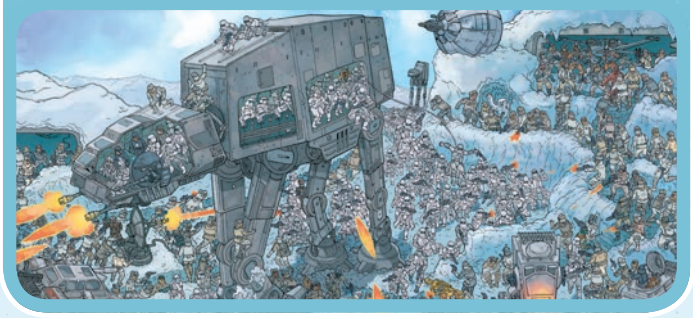

GEONOSIS

CORUSCANT

MOS EISLEY

DESTRUCTOR ESTELAR

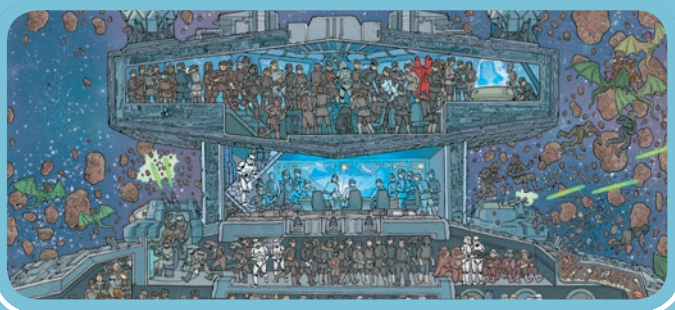

CIUDAD DE LAS NUBES

BASE ECO

LA CANTINA

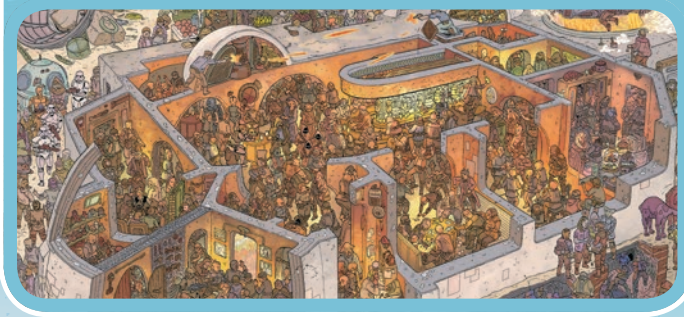

POBLADO EWOK

TEMPLO JEDI

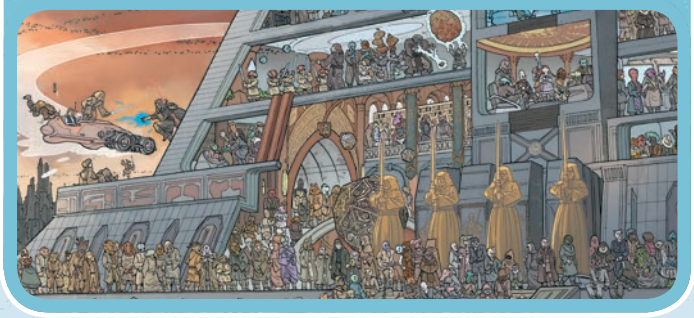

ESTRELLA DE LA MUERTE

PALACIO DE JABBA

HANGAR IMPERIAL

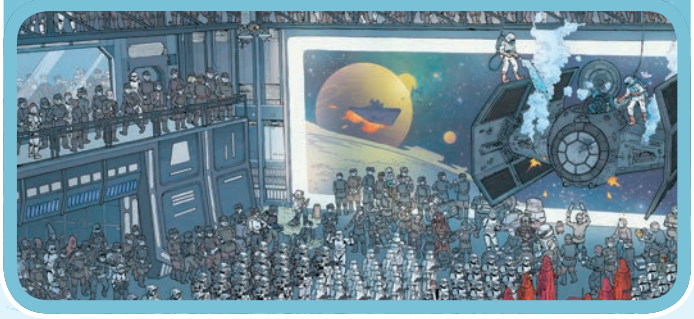

KASHYYYK

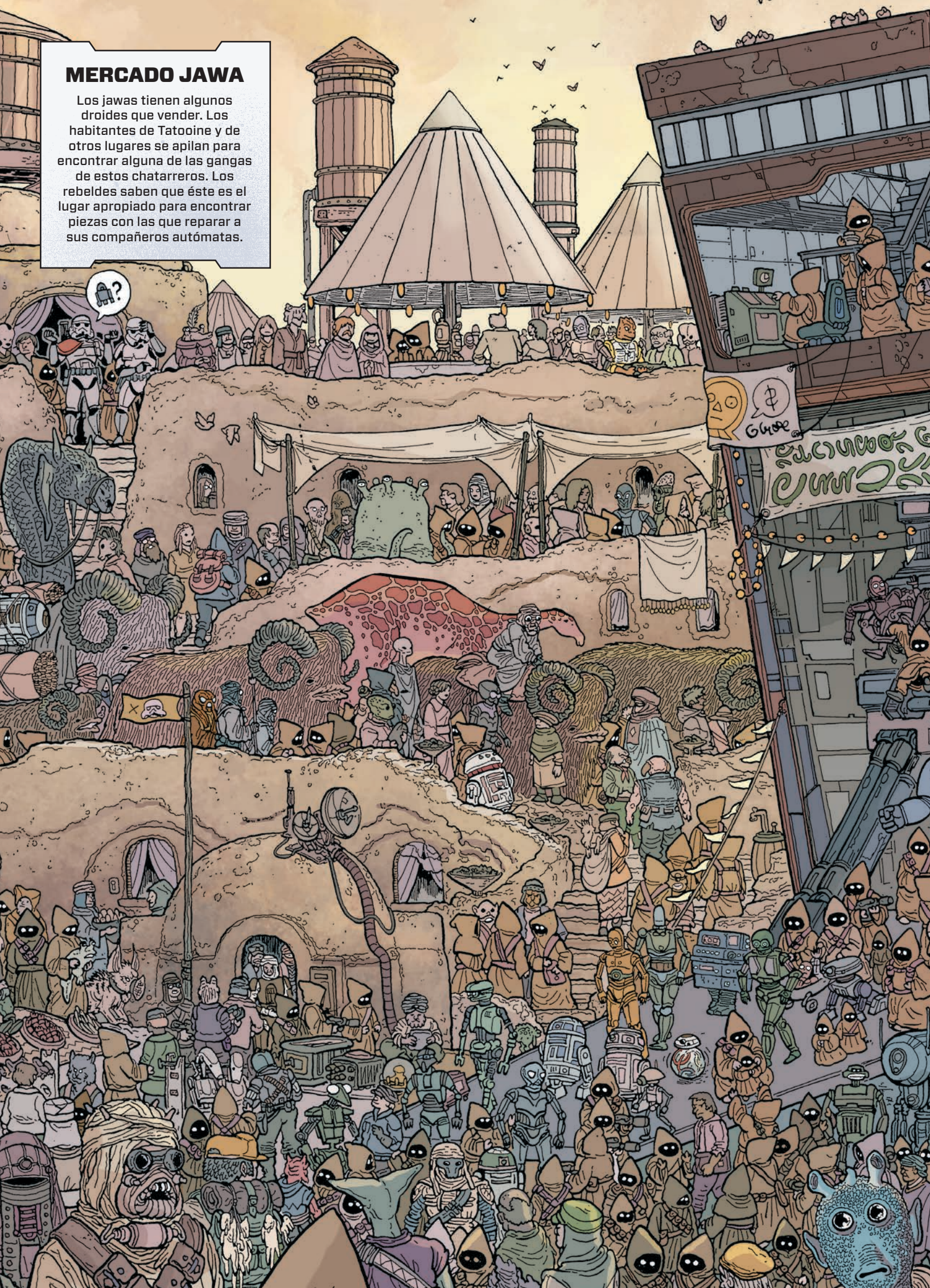

MERCADO JAWA

Los jawas tienen algunos droides que vender. Los habitantes de Tatooine y de otros lugares se apilan para encontrar alguna de las gangas de estos chatarreros. Los rebeldes saben que éste es el lugar apropiado para encontrar piezas con las que reparar a sus compañeros autómatas.

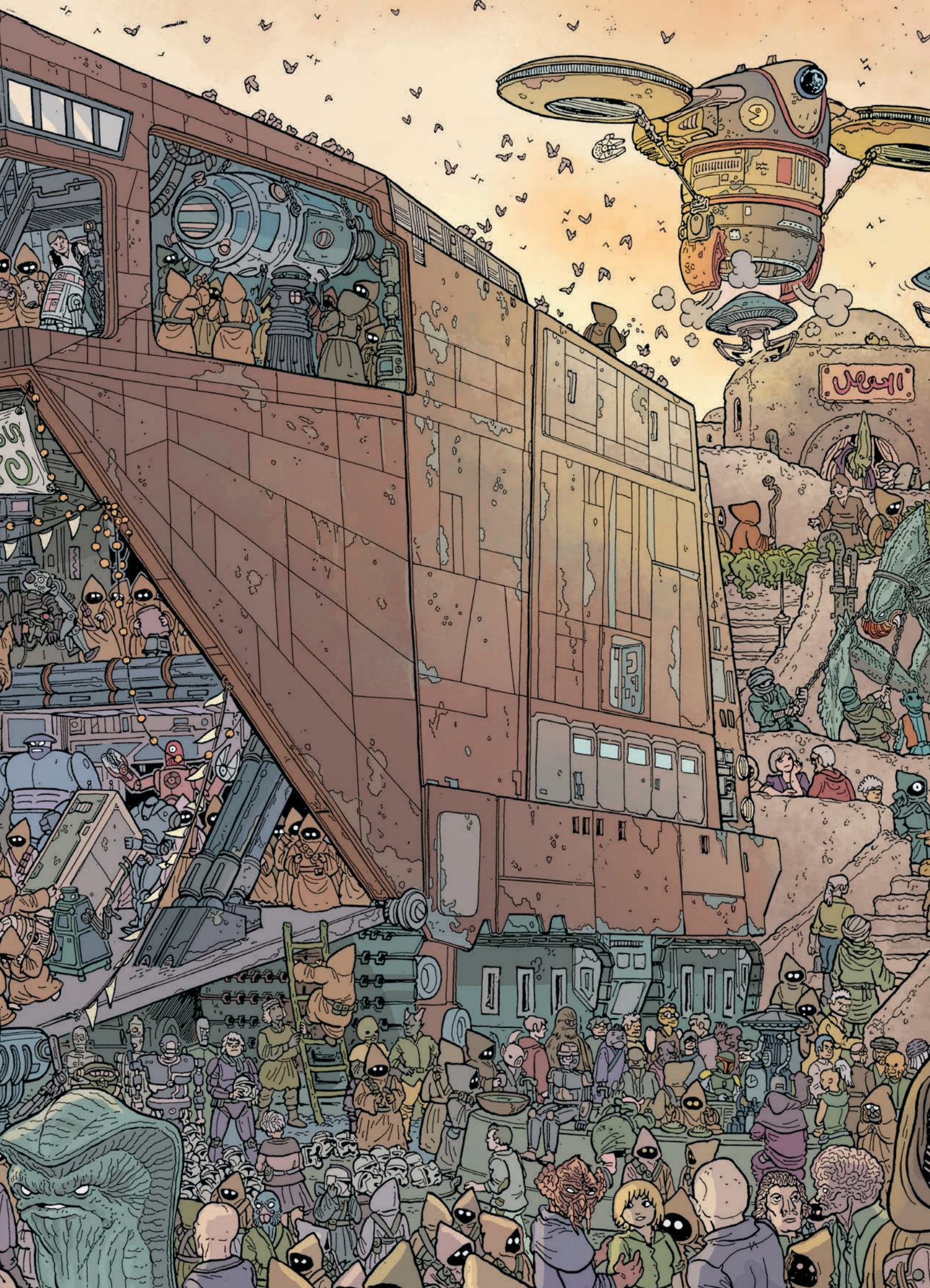

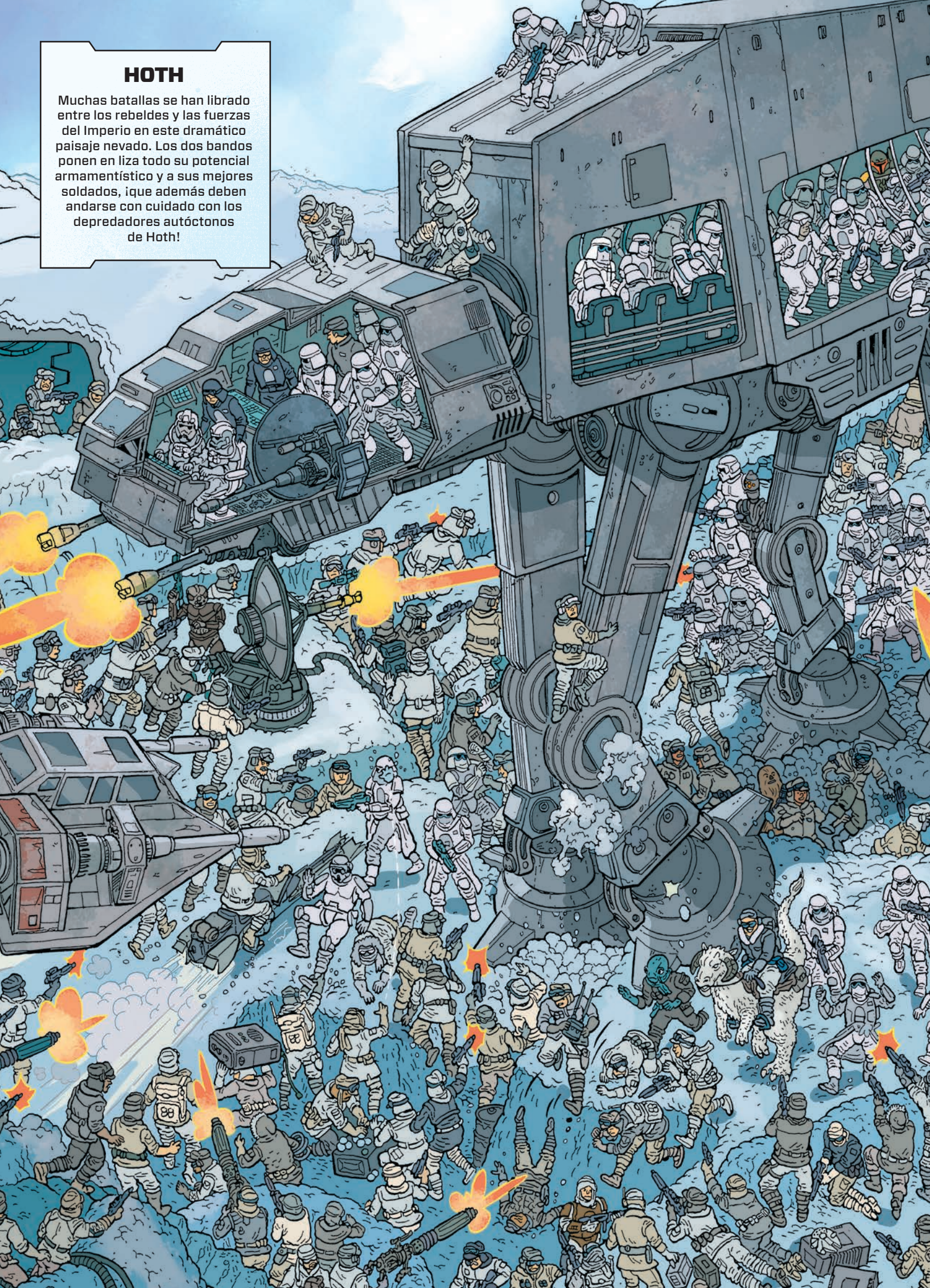

HOTH

Muchas batallas se han librado entre los rebeldes y las fuerzas del Imperio en este dramático paisaje nevado. Los dos bandos ponen en liza todo su potencial armamentístico y a sus mejores soldados, ¡que además deben andarse con cuidado con los depredadores autóctonos de Hoth!