Disney Princesas

RAPUNZEL encuentra un amigo

Disney Princesas

RAPUNZEL

encuentra un amigo

Escrito por ELLA PATRICK
Ilustraciones de JEFFREY THOMAS

© 2016 Disney Enterprises, Inc.
Todos los derechos reservados
© de esta edición: Editorial Planeta, S. A., 2016
Avda. Diagonal, 662-664, 08034 Barcelona (España)
www.planetadelibrosinfantilyjuvenil.com
www.planetadelibros.com
Primera edición: marzo de 2016
ISBN: 978-84-9951-770-4
Depósito legal: B. 955-2016
Impreso por Egedsa
Impreso en España

No se permite la reproducción total o parcial de este libro, ni su incorporación a un sistema informático, ni su transmisión en cualquier forma o por cualquier medio, sea éste electrónico, mecánico, por fotocopia, por grabación u otros métodos, sin el permiso previo y por escrito del editor. La infracción de los derechos mencionados puede ser constitutiva de delito contra la propiedad intelectual (Art. 270 y siguientes del Código Penal).
Diríjase a CEDRO (Centro Español de Derechos Reprográficos) si necesita fotocopiar o escanear algún fragmento de esta obra. Puede contactar con CEDRO a través de la web www.conlicencia.com o por teléfono en el 91 702 19 70 / 93 272 04 47.

LIBROS Disney

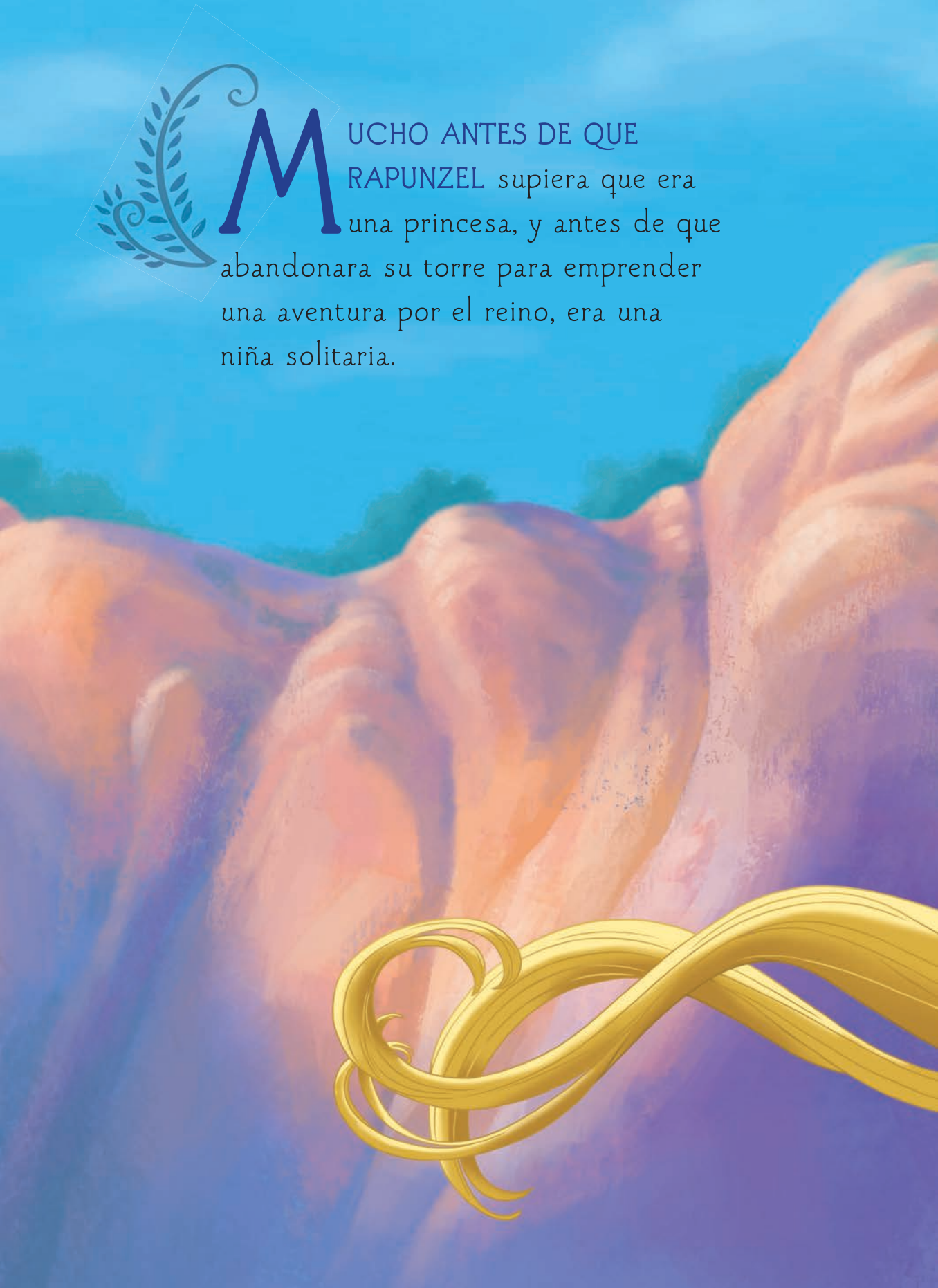

MUCHO ANTES DE QUE RAPUNZEL supiera que era una princesa, y antes de que abandonara su torre para emprender una aventura por el reino, era una niña solitaria.

Madre Gothel a menudo dejaba sola a Rapunzel durante días. Y las únicas criaturas con las que tenía contacto eran las mariposas, las abejas y, de vez en cuando, algún pájaro.

Pero las MARIPOSAS son muy asustadizas.

A las ABEJAS no les gustan los ABRAZOS.

Y no importaba la cantidad de semillas que Rapunzel diera a los PÁJAROS, ya que nunca se quedaban mucho tiempo con ella.

Como tenía pocos amigos, Rapunzel decidió lo siguiente: cada día se entretendría realizando una actividad nueva que le apasionara.

... pero una vez acabada su obra de arte, se dio cuenta de que no era tan bonita como la había imaginado.

A continuación, lo intentó con la REPOSTERÍA...

... pero se le quemó la TARTA
y estaba incomible.